発電・非常用電源設備

近年の電力事情および地震・天候災害、インフラ設備老朽化起因による波及事故など、停電の対応策が不可欠となっております。弊社では、非常用発電機・コジェネレーションの他、蓄電池設備・無停電電源装置なども取り扱いしており、企画・設計・施工と様々なご要求にお応えします

施工事例

【扱い品目】

ガスコージェネレーション
非常用ディーゼル発電機
常用ディーゼル発電機
無停電電源装置
直流電源設備（蓄電池設備）
自動電圧調整器
　その他各種電源設備

300KVA　屋内ディーゼル発電機

無停電電源装置

350KVA　開放型ディーゼル発電機

100KVA　ディーゼル発電機と燃料タンク

蓄電池設備

ポンプ設備

**各種プラント用冷却水や循環用、灌漑等の大型ポンプ
私たちの暮らしに欠かせないビル給水、家庭用給水設備まで
様々な用途にお応えします**

施工事例

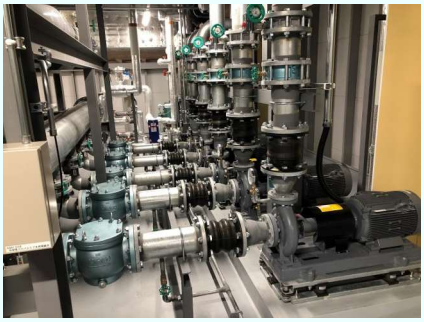
冷却水ポンプ設備

片吸込ポンプ設備

給水加圧ポンプ設備

© Hokkaido Hitachi Co., Ltd. 2023. All rights reserved.